

AKTENEOS

Module SESAM VITALE

PRINCIPES DE FONCTIONNEMENT

1) PARAMÉTRAGE AKTÉNÉOS SESAM VITALE	2
2) PARAMÉTRAGE LECTEUR SESAM VITALE.....	2
3) PARAMÉTRAGE PRATICIEN	2
TELETRANSMISSION	3
OUVERTURE D'UNE SESSION SESAM VITALE	3
1) PRÉPARATION DES FICHIERS	3
2) FORMATAGE DES LOTS	3
3) LOT	4
4) FICHER	4
5) ENVOL.....	4
LECTURE DES CARTES SESAM VITALE DES PATIENTS.....	5
1) LECTURE DES DROITS VITALE POUR UNE FAMILLE	5
DIVERS	6
1) ECRAN PRINCIPAL	6
2) MENU TECHNIQUE	6

PARAMETRAGE

1) Paramétrage Akténéos Sesam Vitale

- **Fiche praticien** : Le code de sérialisation et le contre code du praticien doit être mis à jour pour accepter le module Sesam Vitale. Ce code est fourni par le revendeur de l'application Akténéos.

Code de sérialisation :  Contre Code : 

- **Paramétrages généraux** : Pour les praticiens souhaitant utiliser le module Sesam Vitale, le choix Sesam Vitale doit être sélectionné dans la liste *Télétransmission*.



2) Paramétrage Lecteur Sesam Vitale

- **Sesam Vitale**

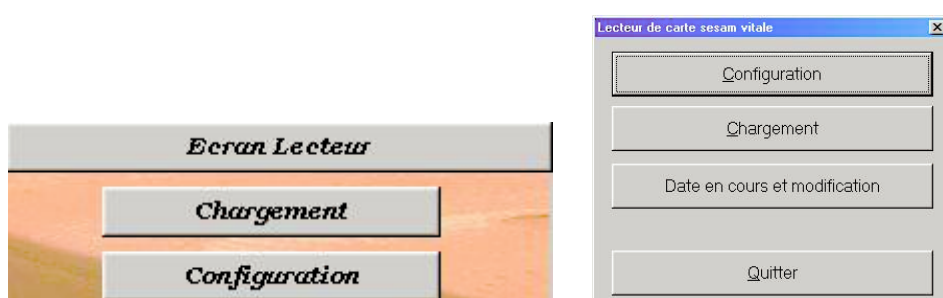

Configuration : Affichage des informations de configuration du lecteur Sesam Vitale.

Chargement : Chargement d'un nouveau fichier de lecteur (fourni par la caisse).

Date en cours et modification : Mise à jour de la date et de l'heure du lecteur Sesam Vitale.

3) Paramétrage Praticien

- **Sesam Vitale**

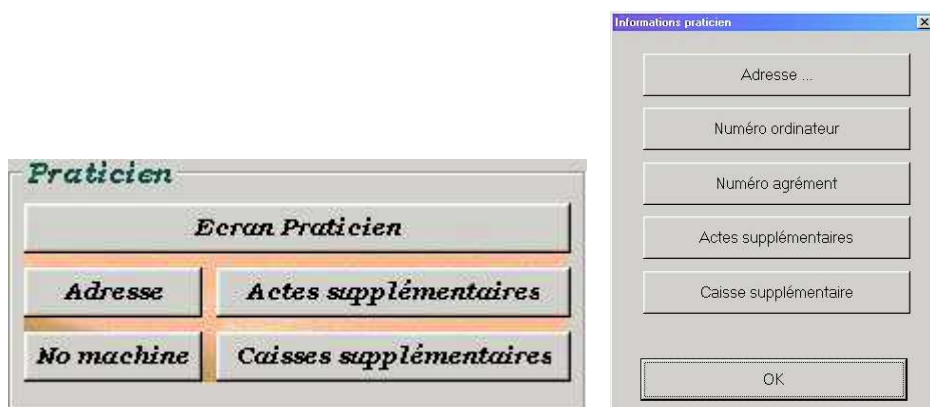

Adresse : Coordonnées du praticien

Numéro ordinateur : Ne pas changer

Numéro agrément : Ne pas changer

Actes supplémentaires : Ajout de nouveaux actes de soins (si nécessaire)

Caisses supplémentaires : Ajout de nouvelles caisses (si nécessaire)

TELETRANSMISSION

Ouverture d'une session Sesam Vitale

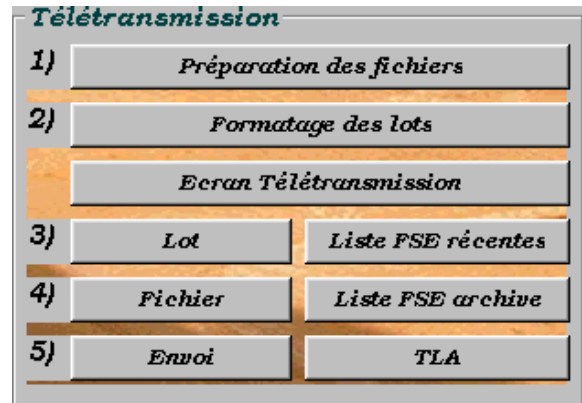

Ouverture d'une session Sesam Vitale

Ouvre une session Sesam vitale pour le praticien. Utile pour que la carte vitale du praticien soit reconnue.

1) Préparation des fichiers



La seule différence par rapport au module IRIS B2 est que 1 seul fichier peut être préparé à la fois.

Sélectionner le dossier en cliquant sur la ligne du tableau correspondant

Cliquer sur le bouton [Sélectionner] pour mettre une étoile sur le dossier choisi.

Cliquer sur [Préparer télétrans] pour préparer le fichier pour la télétransmission IRIS B2.

2) Formatage des lots

Liste des fichiers		Détail du fichier 000026			
Fichier	Créé le	Régime	Centre info	Nb lots	Envoyé
000012	18/08/2003	03	002	1	S
000013	18/08/2003	03	002	1	S
000014	18/08/2003	3	002	1	S
000015	18/08/2003	3	002	1	S
000016	19/08/2003	03	002	1	S
000017	19/08/2003	03	002	1	S
000018	19/08/2003	03	002	1	S
000019	19/08/2003	03	002	1	S
000020	19/08/2003	03	002	1	S
000021	19/08/2003	03	002	1	S
000022	19/08/2003	03	002	1	S
000023	19/08/2003	03	002	1	S
000024	19/08/2003	03	002	1	S
000025	19/08/2003	03	002	1	S
000026	19/08/2003	03	002	1	S

La seule différence par rapport au module IRIS B2 est que cet écran ne procède pas à la télétransmission. Il ne fait juste que formater un fichier nécessaire au module de télétransmission Sesam Vitale.

Sélectionner le dossier à formater et cliquer sur le bouton [Télétrans]. Un clic sur la case à cocher « Dégradé » permet de préparer le dossier sans avoir besoin d'insérer la carte vitale du patient (mode dégradé).

3) Lot

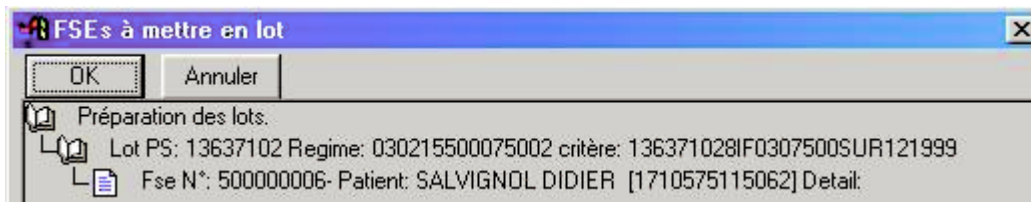

- Mise en lots des FSE formatées précédemment.

4) Fichier

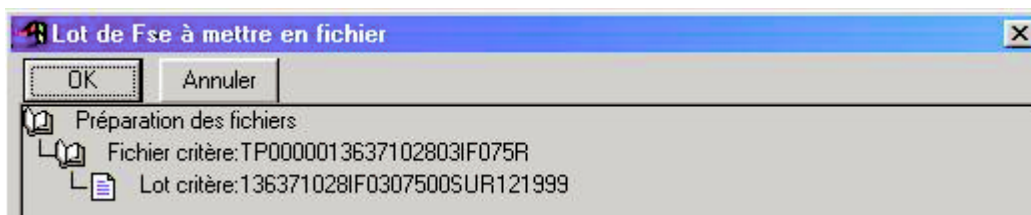

- Mise en fichiers des FSE mis en lot précédemment.

5) Envoi



- Envoi des fichiers créés précédemment.

LECTURE DES CARTES SESAM VITALE DES PATIENTS

1) Lecture des droits Vitale pour une famille

Lecture des droits "vitale" pour une famille

Liste des bénéficiaires

Prénom	Nom	Date naiss
DIDIER	SALVIGN...	04/05/1971

Selectionnez le patient

Détail patient sélectionné

Patient incapable d'exprimer sa volonté

Médecin référent - Titre médecin

Valider Annuler

Lis les droits Vitale à partir de la carte Sesam Vitale du patient.

Après la lecture, la fiche Assuré, Malade, Caisse, et éventuellement Mutuelle sont mises à jour (modifiées ou créées si nécessaire) dans Akténéos.

Akténéos Paramédical

L'assuré SALVIGNOL DIDIER a été mis à jour...
La caisse 21-5500 a été mise à jour...
Le bénéficiaire SALVIGNOL DIDIER a été mis à jour.

OK

Le patient est modifié si son numéro de sécurité social existe déjà dans la base de données. Si le numéro de sécurité sociale lu sur la carte Sesam Vitale n'existe pas, le patient est créé. Dans le cas contraire, la fiche correspondante est modifiée.

DIVERS

1) Ecran Principal



L'écran principal propose l'ensemble des commandes décrites précédemment.

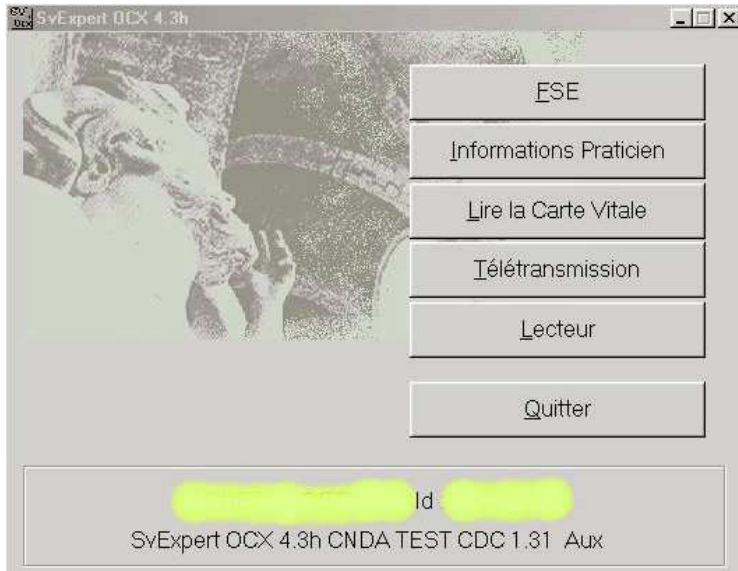

2) Menu Technique



Le menu technique propose un ensemble d'outils techniques pour le paramétrage ou la maintenance (SAV) du module Sesam Vitale.

